# LÍNEA DE EMERGENCIAS 123

VP EMPRESAS Y CIUDADES INTELIGENTES

Bogotá D.C. 20 de Julio del 2026
Desde las 00:00 hasta las 20:00

Serás lo que creas

# INDICE


1. Estado de operación

I. Seguimientopreventivo Mesa de Servicio

II. Confirmacionesen SUR y Agencias

III. HUD y Trámitede Llamadas

I. Disponibilidad Equipos de Comunicaciones

1. Reportede Seguridad
2. Disponibilidad Interfaces y VPN's Operación NUSE
3. Disponibilidad Enlaces Fibra Oscura
4. Disponibilidad Servidores
5. Vesta Analytics (Información De Llamadas Por Dia)
6. Disponibilidad Grabadora VERINT
7. Disponibilidad Grabadora RedBox
8. Procesamiento BD Producción PremierOne
9. Estado Arquitectura MITEL
10. Vesta Analytics (Cantidad de llamadas por operador)
11. Vesta Analytics (Duración de llamadas)
12. Vesta Analytics (Resumen de llamadas clasificadas)
13. Consumo internet canal principal 70Megas
14. Disponibilidad VPN VESTAFW_CUNI
15. Novedades


Serás lo que creas

# 1. Estado de Operación

## I. Seguimiento preventivo Mesa de Servicio

A corte de las 20:00, se realiza seguimiento, confirmando con los supervisores completa operatividad en SUR, CAD, CRUE, Movilidad, IDIGER y Bomberos, a la hora las agencias laboran con normalidad.

## I. Confirmaciones en SUR y Agencias

SUR: Sin reporte

CRUE: Sin reporte

MOVILIDAD: Sin reporte

IDIGER: Sin reporte

BOMBEROS: Sin reporte

MEBOG: Sin reporte

## III. HUD y Trámite de Llamadas

NOTA: En el momento sobre el tablero HUD de monitoreo se visualiza el campo Agencia MUJ, por un contrato que tiene la SCJ, Secretaria de la mujer y ETB se agregó este campo allí. Cabe resaltar que esta agencia no hace parte del convenio 561-2014

# I.Disponibilidad Equipos de Comunicaciones

## Switches VESTA

Availability report

Mode By trigger ter

Zoom out 2026-03-11 00:00:00 – 2026-03-11 20:00:59

| Host | Name | Problems | Ok |
|---|---|---|---|
| BOM_VESTA_POE_1 | Cisco IOS:Respuesta SNMP data collection | | 100.0000% |
| CRUE_CENTRAL_1 | Cisco IOS:Respuesta SNMP data collection | | 100.0000% |
| CRUE_CENTRAL_2 | Cisco IOS:Respuesta SNMP data collection | | 100.0000% |
| CRU_VESTA_1 | Cisco IOS:Respuesta SNMP data collection | | 100.0000% |
| CRU_VESTA_POE_1 | Cisco IOS:Respuesta SNMP data collection | | 100.0000% |
| CRU_VESTA_POE_2 | Cisco IOS:Respuesta SNMP data collection | | 100.0000% |
| IDG_VESTA_POE_1 | Cisco IOS:Respuesta SNMP data collection | | 100.0000% |
| IDG_VESTA_POE_2 | Cisco IOS:Respuesta SNMP data collection | | 100.0000% |
| MEB_CENTRAL_2 | Cisco IOS:Respuesta SNMP data collection | | 100.0000% |
| MEB_VESTA_POE_1 | Cisco IOS:Respuesta SNMP data collection | | 100.0000% |
| MEB_VESTA_POE_2 | Cisco IOS:Respuesta SNMP data collection | | 100.0000% |
| MEB_VESTA_POE_3 | Cisco IOS:Respuesta SNMP data collection | | 100.0000% |
| MOV_POE_1 | Cisco IOS:Respuesta SNMP data collection | | 100.0000% |
| SUR_VESTA_POE_1 | Cisco IOS:Respuesta SNMP data collection | | 100.0000% |
| SUR_VESTA_POE_2 | Cisco IOS:Respuesta SNMP data collection | | 100.0000% |
| SUR_VESTA_POE_3 | Cisco IOS:Respuesta SNMP data collection | | 100.0000% |
| SUR_VESTA_POE_4 | Cisco IOS:Respuesta SNMP data collection | | 100.0000% |
| SUR_VESTA_POE_5 | Cisco IOS:Respuesta SNMP data collection | | 100.0000% |
| SWRedBox_VESTA | Cisco IOS:Respuesta SNMP data collection | | 100.0000% |



Fuente: Zabbix

# I.Disponibilidad Equipos de Comunicaciones

## RED NUSE

Availability report

Mode By trigger te

Zoom out 2026-03-11 00:00:00 – 2026-03-11 20:00:59

| Host | Name | Problems | Ok |
|---|---|---|---|
| BOMB_AGEN_SW1 | Respuesta de SNMP data collection | | 100.0000% |
| BOMB_AGEN_SW 2 | Respuesta de SNMP data collection | | 100.0000% |
| BOMB_DC_CORE1 | Respuesta de SNMP data collection | | 100.0000% |
| BOMB_DC_CORE2 | Respuesta de SNMP data collection | | 100.0000% |
| C4_SUR_CORE_1 | Respuesta de SNMP data collection | | 100.0000% |
| C4_SUR_CORE_2 | Respuesta de SNMP data collection | | 100.0000% |
| C4_SUR_SW1 | Respuesta de SNMP data collection | | 100.0000% |
| C4_SUR_SW2 | Respuesta de SNMP data collection | | 100.0000% |
| C4_SUR_SW3 | Respuesta de SNMP data collection | | 100.0000% |
| C4_SUR_SW4 | Respuesta de SNMP data collection | | 100.0000% |
| C4_SUR_SW5 | Respuesta de SNMP data collection | | 100.0000% |
| CAD_MEBOG_SW1 | Respuesta de SNMP data collection | | 100.0000% |
| CAD_MEBOG_SW2 | Respuesta de SNMP data collection | | 100.0000% |
| CRUE_CORE_1 | Respuesta de SNMP data collection | | 100.0000% |
| CRUE_CORE_2 | Respuesta de SNMP data collection | | 100.0000% |



Fuente: Zabbix

# I.Disponibilidad Equipos de Comunicaciones

## RED NUSE

Availability report

Mode By trigger ter

Zoom out 2026-03-11 00:00:00 – 2026-03-11 20:00:59

| Host | Name | Problems | Ok |
|---|---|---|---|
| CUNI_CORE_1 | Respuesta de SNMP data collection | | 100.0000% |
| CUNI_CORE_2 | Respuesta de SNMP data collection | | 100.0000% |
| GESTION_SW1 | Respuesta de SNMP data collection | | 100.0000% |
| GESTION_SW2 | Respuesta de SNMP data collection | | 100.0000% |
| GESTION_SW3 | Respuesta de SNMP data collection | | 100.0000% |
| GESTION_SW4 | Respuesta de SNMP data collection | | 100.0000% |
| IDIGER_SW 1 | Respuesta de SNMP data collection | | 100.0000% |
| IDIGER_SW 2 | Respuesta de SNMP data collection | | 100.0000% |
| MOVILIDAD_CORE_1 | Respuesta de SNMP data collection | | 100.0000% |
| MOVILIDAD_CORE_2 | Respuesta de SNMP data collection | | 100.0000% |
| SANTABARB_DC_CORE_1 | Respuesta de SNMP data collection | | 100.0000% |
| SANTABARB_DC_CORE_2 | Respuesta de SNMP data collection | | 100.0000% |
| SW_DUES_1 | Respuesta de SNMP data collection | | 100.0000% |
| SW_DUES_2 | Respuesta de SNMP data collection | | 100.0000% |
| SW_MOVIIDAD_1 | Respuesta de SNMP data collection | | 100.0000% |
| SW_MOVIIDAD_2 | Respuesta de SNMP data collection | | 100.0000% |



Fuente: Zabbix

# 2. Reporte de Seguridad

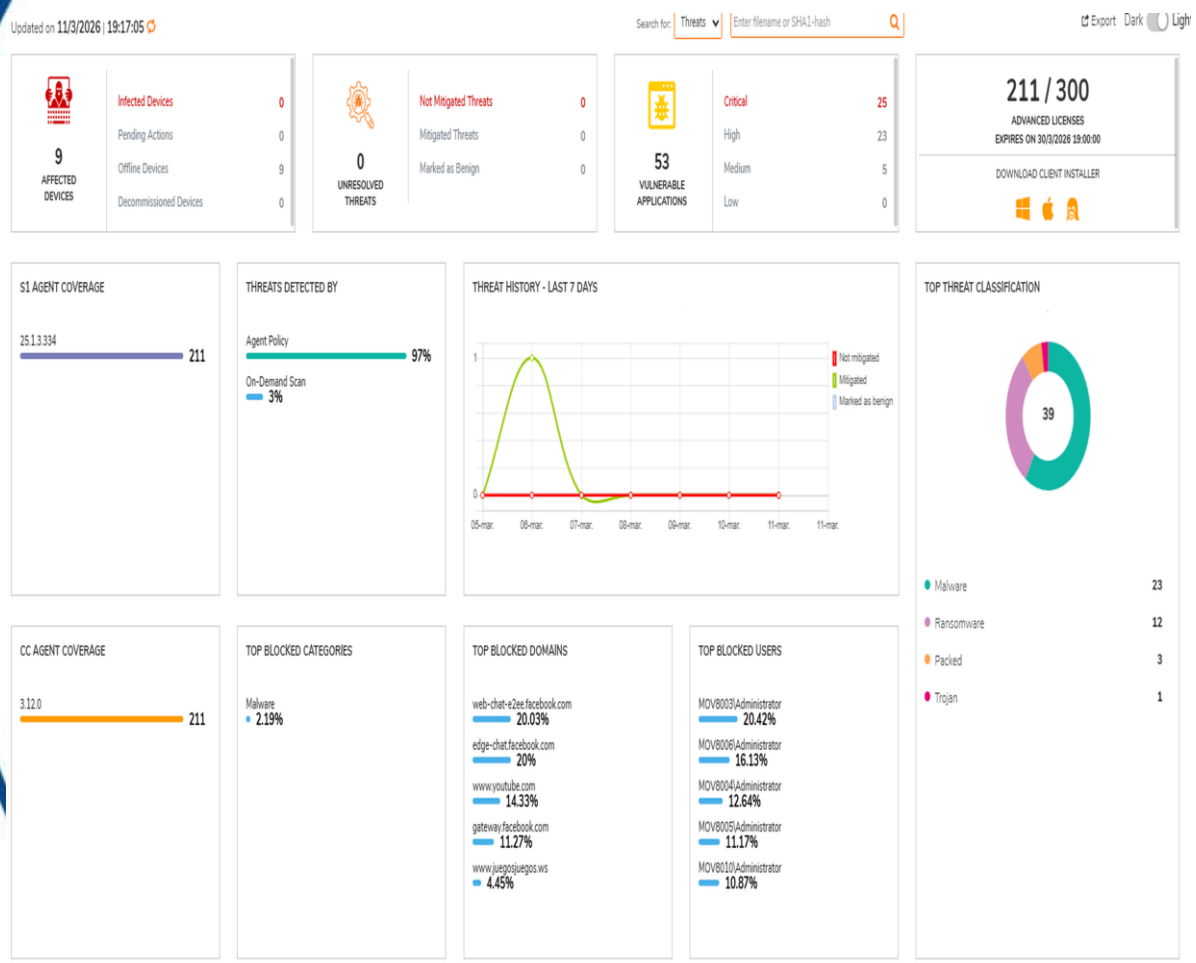


El registro del top de amenazas corresponde al período comprendido entre el 1 de julio de 2026 y la fecha registrada en el pantallazo. En el período indicado no se han identificado incidentes de seguridad asociados a software malicioso en las plataformas monitoreadas. Es importante reforzar los controles de seguridad asociados al software malicioso, tales como: monitoreo periódico de eventos de seguridad, actualización continua de herramientas antivirus, respaldo de las soluciones de seguridad y programas de concientización a los usuarios sobre phishing, descargas no autorizadas y buenas prácticas de seguridad de la información. La consolidación de estas medidas permitirá reducir el riesgo de incidentes, mantener la resiliencia operativa y garantizar el cumplimiento de los lineamientos de la operación.



Fuente: Capture Client - SonicWall

# I. Reporte de Seguridad

*PremierOne CAD · Bogotá Colombia · Julio 2026*

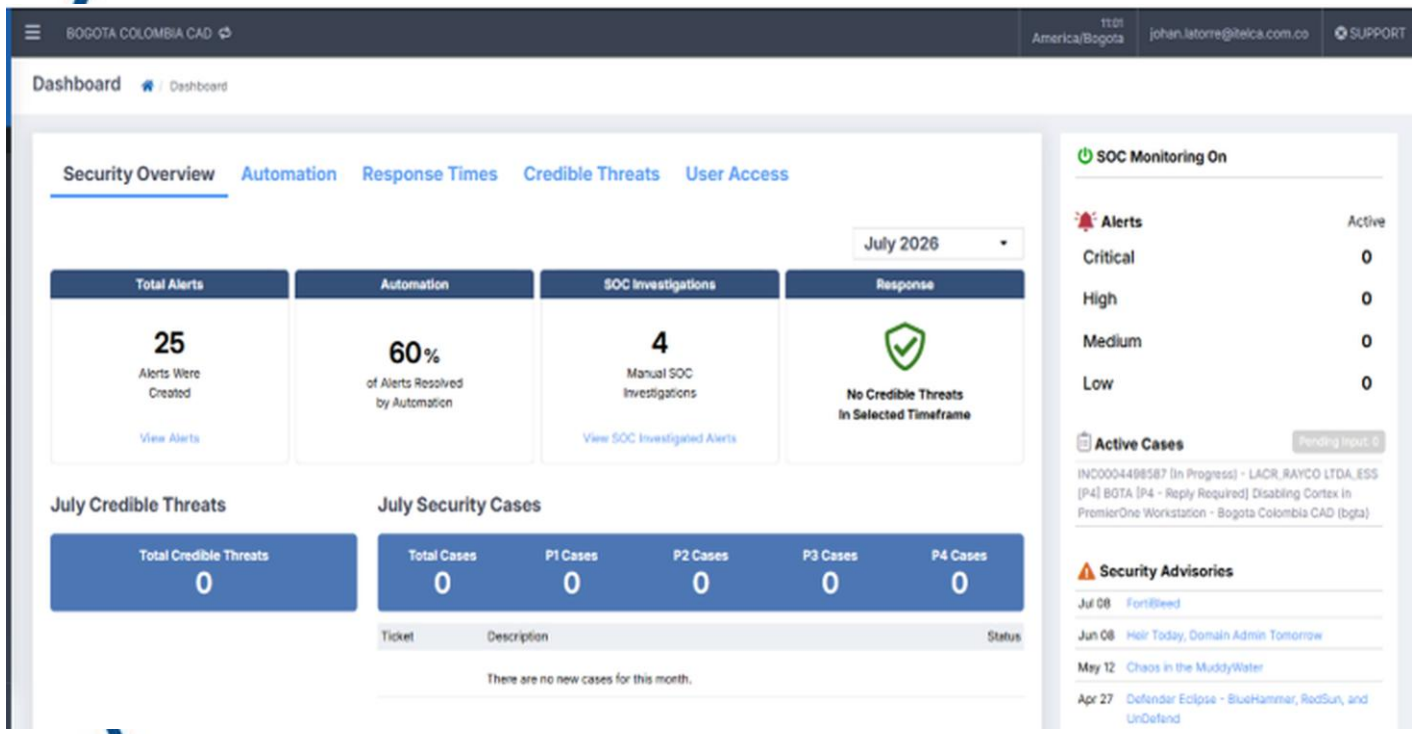


## Estado general

Durante julio de 2026, con el monitoreo SOC activo, se generaron 0 alertas de seguridad, de las cuales el 0% fueron resueltas de forma automatizada y 0 requirieron investigación manual del equipo SOC.

No se identificaron amenazas creíbles ni casos de seguridad (P1-P4) en el marco de tiempo evaluado y no existen alertas activas en ningún nivel de criticidad.

Se recomienda reforzar los controles asociados a la plataforma PremierOne mediante el monitoreo continuo de eventos, la revisión periódica de los avisos de seguridad (Security Advisories) y la aplicación de buenas prácticas por parte de los usuarios, garantizando la resiliencia operativa y el cumplimiento de los lineamientos de seguridad de la operación del NUSE.

P1 – Low (Bajo): 0
P2 – Medium (Medio): 0
P3 – High (Alto): 0
P4 – Critical (Crítico): 0



Fuente: Motorola

# 3. Disponibilidad Interfaces y VPN's Operación NUSE

## Servidor Radios APL's

Availability report

Mode By trigger te

Zoom out 2026-03-11 00:00:00 – 2026-03-11 20:00:59

| Host | Name | Problems | Ok |
|---|---|---|---|
| servidor_APL | ICMP: High ICMP ping loss | | 100.0000% |
| servidor_APL | ICMP: High ICMP ping response time | | 100.0000% |
| servidor_APL | ICMP: Unavailable by ICMP ping | | 100.0000% |



Fuente: Zabbix

# I. Disponibilidad Interfaces y VPN's Operación NUSE

## VPN SITE TO SITE

Availability report

Mode By trigger te

Zoom out 2026-03-11 00:00:00 – 2026-03-11 20:00:59

| Host | Name | Problems | Ok |
|---|---|---|---|
| Fw_DC_Cuni_ | VPN VESTA CUNI | | 100.0000% |
| Fw_DC_Santa_Barbara_ | SDSCJ-CENTRAL_DALTON | | 100.0000% |
| Fw_DC_Santa_Barbara_ | SDSCJ_CENTRAL_DATAFEED | | 100.0000% |
| Fw_DC_Santa_Barbara_ | Vpn Azure | | 100.0000% |
| Fw_DC_Santa_Barbara_ | VPN MOVILIDAD | | 100.0000% |
| Fw_DC_Santa_Barbara_ | VPN_CLARO | | 100.0000% |
| Fw_DC_Santa_Barbara_ | VPN_COBB | | 100.0000% |
| Fw_DC_Santa_Barbara_ | VPN_CRUE | | 100.0000% |
| Fw_DC_Santa_Barbara_ | VPN_SIVICC | | 100.0000% |
| Fw_DC_Santa_Barbara_ | VPN_TELEFONICA | | 100.0000% |
| Fw_DC_Santa_Barbara_ | VPN_TIGO | | 100.0000% |
| Fw_DC_Santa_Barbara_ | VPN_VESTA SB | | 100.0000% |
| Fw_DC_Santa_Barbara_ | VPN_WOM | | 100.0000% |

Estado VPN SITE TO SITE

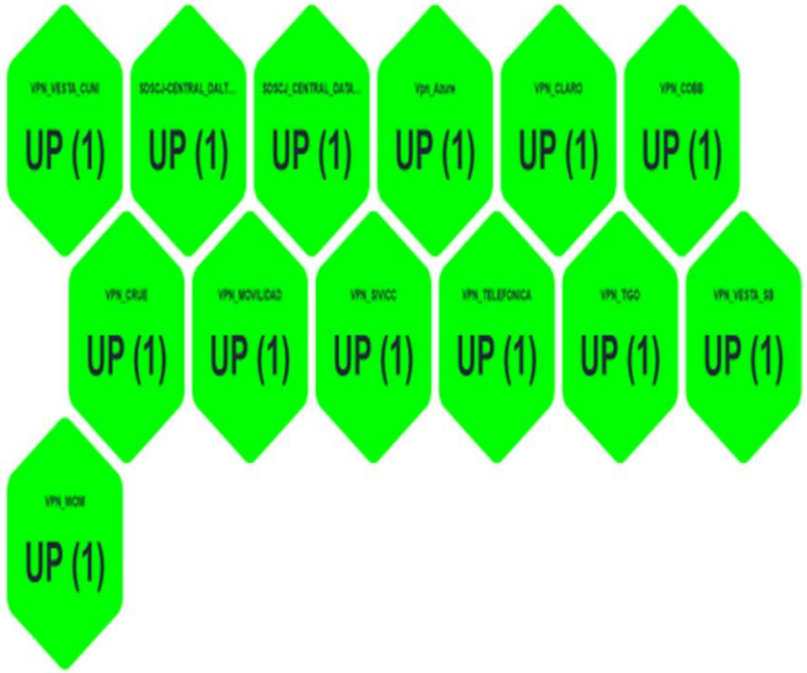




Fuente: Zabbix

# II. Disponibilidad Interfaces y VPN’s Operación NUSE

## RADIOS

Availability report

Mode By trigger te

Zoom out 2026-03-11 00:00:00 – 2026-03-11 20:00:59

| Host | Name | Problems | Ok |
|---|---|---|---|
| BOMB_AGEN_SW1. | Radios_P1_COBB: Estado Actual: up (1) | | 100.0000% |
| CAD_MEBOG_SW1. | radios_CAD_consolas: Estado Actual: up (1) | | 100.0000% |
| CAD_MEBOG_SW1. | radios_IDIGER_consolas: Estado Actual: up (1) | | 100.0000% |
| SW_CRUE_2. | Radios_P1_CRUE: Estado Actual: up (1) | | 100.0000% |



Fuente: Zabbix

# 4. Disponibilidad Enlaces Fibra Oscura

RED NUSE-VESTA

## Availability report

Mode By trigger te

Zoom out | 2026-03-11 00:00:00 – 2026-03-11 20:00:59

| Host | Name | Problems | Ok |
|---|---|---|---|
| SW_VESTA_S1-1_CUN - Enlace 1 | Interface Gi1/1/1(Secondary_L2) - Estado Actual: UP (1) | | 100.0000% |
| SW_VESTA_S1-2_CUN - Enlace 2 | Interface Gi1/1/1(Primary_L2) - Estado Actual: UP (1) | | 100.0000% |
| SW_VESTA_S1-3_SB - Enlace 1 | Interface Gi1/1/1(Secondary L2) - Estado Actual: UP (1) | | 100.0000% |
| SW_VESTA_S1-4_SB - Enlace 2 | Interface Gi1/1/1(Primary_L2) - Estado Actual: UP (1) | | 100.0000% |
| SW_VESTA_S2-1_CUN - Enlace 3 | Interface Gi1/1/1(L2_PRI_To_BGV2MS1A_1/1/1) - Estado Actual: UP (1) | | 100.0000% |
| SW_VESTA_S2-2_CUN - Enlace 4 | Interface Gi1/1/1(Secondary_L2) - Estado Actual: UP (1) | | 100.0000% |
| SW_VESTA_S2-3_SB - Enlace 3 | Interface Gi1/1/1(Primary_L2) - Estado Actual: UP (1) | | 100.0000% |
| SW_VESTA_S2-4_SB - Enlace 4 | Interface Gi1/1/1(Secondary_L2) - Estado Actual: UP (1) | | 100.0000% |



Fuente: Zabbix - e-Monitor

# I. Disponibilidad Enlaces Fibra Oscura

## RED NUSE

Availability report

Mode By trigger te

Zoom out 2026-03-11 00:00:00 – 2026-03-11 20:00:59

| Host | Name | Problems | Ok |
|---|---|---|---|
| .BOMB_DC_CORE1 | TO_CAD_MEBOG_SW2: Estado Actual: up (1) | | 100.0000% |
| .BOMB_DC_CORE1 | TO_DC_SANTA_BARBARA_2: Estado Actual: up (1) | | 100.0000% |
| .BOMB_DC_CORE2 | TO_C4_SUR_CORE1: Estado Actual: up (1) | | 100.0000% |
| .BOMB_DC_CORE2 | TO_CRUE_CORE2: Estado Actual: up (1) | | 100.0000% |
| .BOMB_DC_CORE2 | TO_CUNI_DC_CORE2: Estado Actual: up (1) | | 100.0000% |
| .C4_SUR_CORE_1 | TO_BOMB_DC_CORE2: Estado Actual: up (1) | | 100.0000% |
| .CAD_MEBOG_SW1 | TO_CAD_MEBOG_SW2: Estado Actual: up (1) | | 100.0000% |
| .CAD_MEBOG_SW1 | TO_STABARB_DC_CORE2: Estado Actual: up (1) | | 100.0000% |
| .CAD_MEBOG_SW2 | TO_BOMB_DC_CORE1: Estado Actual: up (1) | | 100.0000% |
| .CRUE_CORE_2 | TO_BOMB_DC_CORE2: Estado Actual: up (1) | | 100.0000% |
| .CRUE_CORE_2 | TO_STABARB_DC_CORE2: Estado Actual: up (1) | | 100.0000% |
| .CUNI_CORE_1 | TO_STABARB_CORE1: Estado Actual: up (1) | | 100.0000% |
| .CUNI_CORE_2 | TO_BOMB_DC_CORE2: Estado Actual: up (1) | | 100.0000% |
| .CUNI_CORE_2 | TO_MOVILIDAD_CORE1: Estado Actual: up (1) | | 100.0000% |



Fuente: Zabbix

# II. Disponibilidad Enlaces Fibra Oscura

## RED NUSE

Availability report

Mode By trigger ter

Zoom out 2026-03-11 00:00:00 – 2026-03-11 20:00:59

| Host | Name | Problems | Ok |
|---|---|---|---|
| .MOVILIDAD_CORE_1 | TO_CUNI_DC_CORE2: Estado Actual: up (1) | | 100.0000% |
| .MOVILIDAD_CORE_1 | TO_STABARB_DC_CORE1: Estado Actual: up (1) | | 100.0000% |
| .SANTABARB_DC_CORE_1 | TO_CUNI_DC_CORE1: Estado Actual: up (1) | | 100.0000% |
| .SANTABARB_DC_CORE_1 | TO_MOVILIDAD_CORE1: Estado Actual: up (1) | | 100.0000% |
| .SANTABARB_DC_CORE_2 | TO_BOMB_DC_CORE1: Estado Actual: up (1) | | 100.0000% |
| .SANTABARB_DC_CORE_2 | TO_C4_SUR_CORE2: Estado Actual: up (1) | | 100.0000% |
| .SANTABARB_DC_CORE_2 | TO_CAD_MEBOG_SW1: Estado Actual: up (1) | | 100.0000% |
| .SANTABARB_DC_CORE_2 | TO_CRUE_CORE2: Estado Actual: up (1) | | 100.0000% |
| 1. BOMB_AGEN_SW1 | TO_IDIGER_SW1: Estado Actual: up (1) | | 100.0000% |
| 1. IDIGER_SW1 | TO_BOMB_AGEN_SW1: Estado Actual: up (1) | | 100.0000% |
| 2. C4_SUR_CORE_2 | TO_IDIGER_SW_2: Estado Actual: up (1) | | 100.0000% |
| 2. C4_SUR_CORE_2 | TO_STABARB_DC_CORE2: Estado Actual: up (1) | | 100.0000% |
| 2. IDIGER_SW 2 | TO_C4_SUR_CORE2: Estado Actual: up (1) | | 100.0000% |
| 3. BOMB_AGEN_SW 2 | TO_MOVILIDAD_CORE2: Estado Actual: up (1) | | 100.0000% |
| 3. CRUE_CORE_1 | TO_MOVILIDAD_CORE2: Estado Actual: up (1) | | 100.0000% |
| 3. MOVILIDAD_CORE_2 | TO_BOMB_AGEN_SW2: Estado Actual: up (1) | | 100.0000% |
| 3. MOVILIDAD_CORE_2 | TO_CRUE_CORE1: Estado Actual: up (1) | | 100.0000% |



Fuente: Zabbix

# 5. Disponibilidad Servidores

## Servidores Premier One

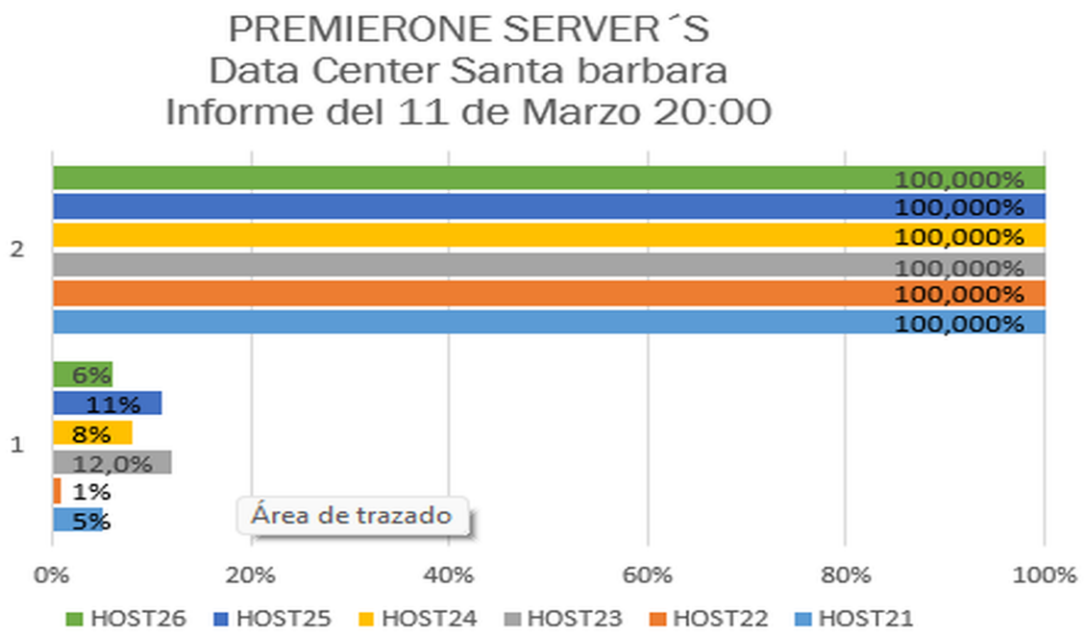


*Disponibilidad del 100% de los host 1 al 6.
*Porcentaje de uso en las CPUs de los host 21 al 26.



Fuente: SolarWinds

# I. Disponibilidad Servidores

## Servidores

Availability report

Mode By trigger ter

Zoom out 2026-03-11 00:00:00 – 2026-03-11 20:00:59

| Host | Name | Problems | Ok |
|---|---|---|---|
| Legacy server | ICMP Ping: Unavailabe by ICMP ping | | 100.0000% |
| NB-CUNI. | ICMP Ping: Unavailabe by ICMP ping | | 100.0000% |
| NB-NUSE. | ICMP Ping: Unavailabe by ICMP ping | | 100.0000% |
| OPMCCUNI. | ICMP Ping: Unavailabe by ICMP ping | | 100.0000% |
| OPMCSB. | ICMP Ping: Unavailabe by ICMP ping | | 100.0000% |
| SANA-B1. | ICMP Ping: Unavailabe by ICMP ping | | 100.0000% |
| SANA-B2. | ICMP Ping: Unavailabe by ICMP ping | | 100.0000% |
| SANB-B1. | ICMP Ping: Unavailabe by ICMP ping | | 100.0000% |
| SANB-B2. | ICMP Ping: Unavailabe by ICMP ping | | 100.0000% |
| SANC-B1. | ICMP Ping: Unavailabe by ICMP ping | | 100.0000% |
| SANC-B2. | ICMP Ping: Unavailabe by ICMP ping | | 100.0000% |
| SL150 CUNI. | ICMP Ping: Unavailabe by ICMP ping | | 100.0000% |
| SL150 SB. | ICMP Ping: Unavailabe by ICMP ping | | 100.0000% |
| SRVNUSE1. | ICMP Ping: Unavailabe by ICMP ping | | 100.0000% |
| SRVNUSE2. | ICMP Ping: Unavailabe by ICMP ping | | 100.0000% |
| SRVNUSE3. | ICMP Ping: Unavailabe by ICMP ping | | 100.0000% |
| SRVNUSE4. | ICMP Ping: Unavailabe by ICMP ping | | 100.0000% |
| SRVNUSE5. | ICMP Ping: Unavailabe by ICMP ping | | 100.0000% |
| SRVNUSE6. | ICMP Ping: Unavailabe by ICMP ping | | 100.0000% |
| SRVNUSE7. | ICMP Ping: Unavailabe by ICMP ping | | 100.0000% |
| SRVNUSE8. | ICMP Ping: Unavailabe by ICMP ping | | 100.0000% |
| SRV_MITEL. | ICMP Ping: Unavailabe by ICMP ping | | 100.0000% |
| VHNUSE4. | ICMP Ping: Unavailabe by ICMP ping | | 100.0000% |
| ZFSA-H1. | ICMP Ping: Unavailabe by ICMP ping | | 100.0000% |
| ZFSA-H2. | ICMP Ping: Unavailabe by ICMP ping | | 100.0000% |
| ZFSB-H1. | ICMP Ping: Unavailabe by ICMP ping | | 100.0000% |
| ZFSB-H2. | ICMP Ping: Unavailabe by ICMP ping | | 100.0000% |
| ZFSC-H1. | ICMP Ping: Unavailabe by ICMP ping | | 100.0000% |
| ZFSC-H2 | ICMP Ping: Unavailabe by ICMP ping | | 100.0000% |



Fuente: Zabbix

# 6. Vesta Analytics

## Estadística general de llamadas por operador

VESTA Analytics

**CANTIDAD DE LLAMADAS POR SISTEMA**

Para (Sitio)

MOTOROLA SOLUTIONS

Fecha de creación: 03/11/2026 07:40:03 PM

Agrupamiento: Sitio

Rango de Fechas: 03/11/2026 07:40:03 AM - 03/11/2026 07:40:03 PM

Criterios de filtro: Please, refer to the last page.

Información Detallada

| Sitio | Total llamadas | Respondidas | | | | Abandonada | | | | | | Nivel de servicio |
|---|---|---|---|---|---|---|---|---|---|---|---|---|
| | | Total llamadas | Tiempo Promedio en Contestar | Tiempo Máximo en contestar | Total llamadas después del umbral (10 seg.) | Total llamadas | Llamadas no Devueltas (No Call-Back) | Llamadas Devueltas (Call-Back) | Llamadas abandonadas sin ANI | Llamada muy corta (menores a 2 seg.) | Total llamadas después del umbral (10 seg.) | |
| SUR | 6523 | 6,046 | 00:00:01 | 00:00:49 | 91 | 477 | 93 | 21 | 2 | 361 | 20 | 98.3 % |
| SUR2 | 6530 | 6,071 | 00:00:01 | 00:00:54 | 50 | 459 | 100 | 17 | 4 | 338 | 16 | 99.0 % |
| Total | 13,053 | 12,117 | 00:00:01 | 00:00:54 | 141 | 936 | 193 | 38 | 6 | 699 | 36 | 98.6 % |



Fuente: Analytics

# 7. Disponibilidad Grabadora VERINT

## Grabaciones llamadas SUR

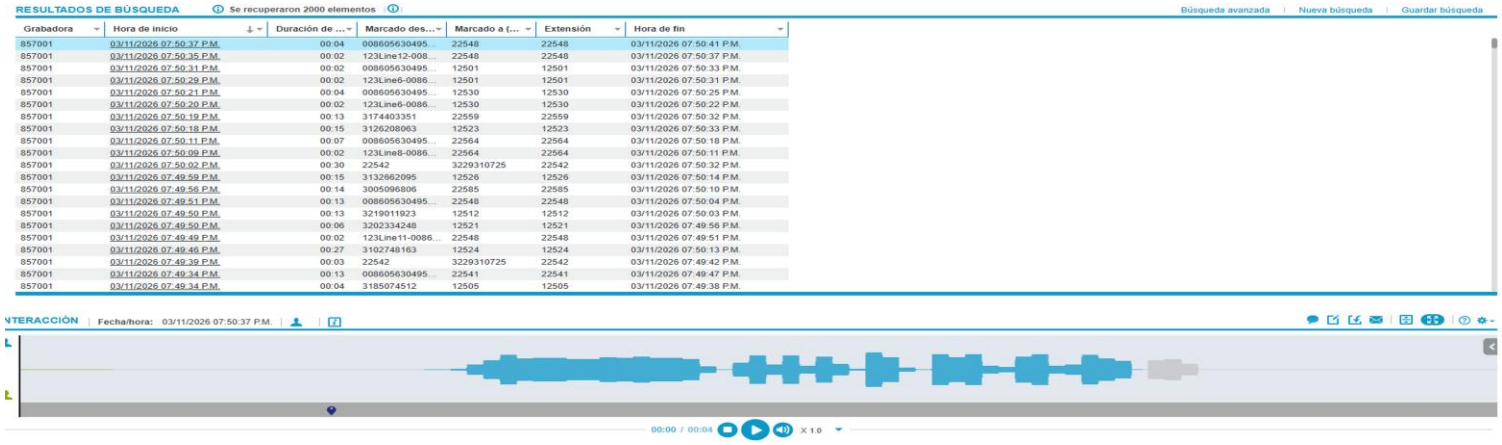


## Grabaciones llamadas CRUE

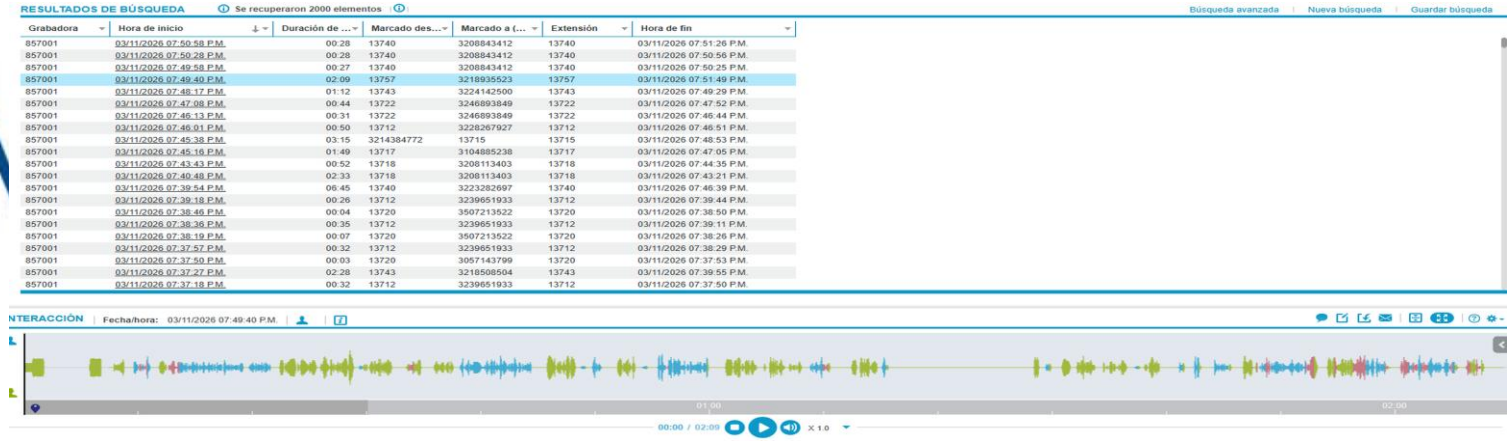


**Nota:** Se realiza la revisión de las grabaciones de la SUR y agencia CRUE con corte 20:00, se encuentran con normalidad.

Fuente: VERINT

# 8. Disponibilidad Grabadora RedBox

RedBox C4

| Item | Status |
|---|---|
| Recorder ID | 1019 |
| Recorder Status | Recording |
| System Type | Standalone |
| Active Alarms | 0 |
| Unarchived Data | 0 % |
| Network Storage Backlog | 1 % |
| Recorder Utilization | 19 % |
| Calls Being Recorded | 19 |

No Archive Devices are licensed.

The current recorder time is:
19:55:29, 11 Mar 2026

Datos no archivados “0%”: Grabaciones correctamente almacenadas en la SAN.
Utilización del grabador: Porcentaje de canales siendo utilizados en tiempo real.
Llamadas siendo grabadas: Cantidad de llamadas siendo grabadas en tiempo real



Fuente: e-Monitor - RedBox

# 9. Procesamiento BD Producción PremierOne

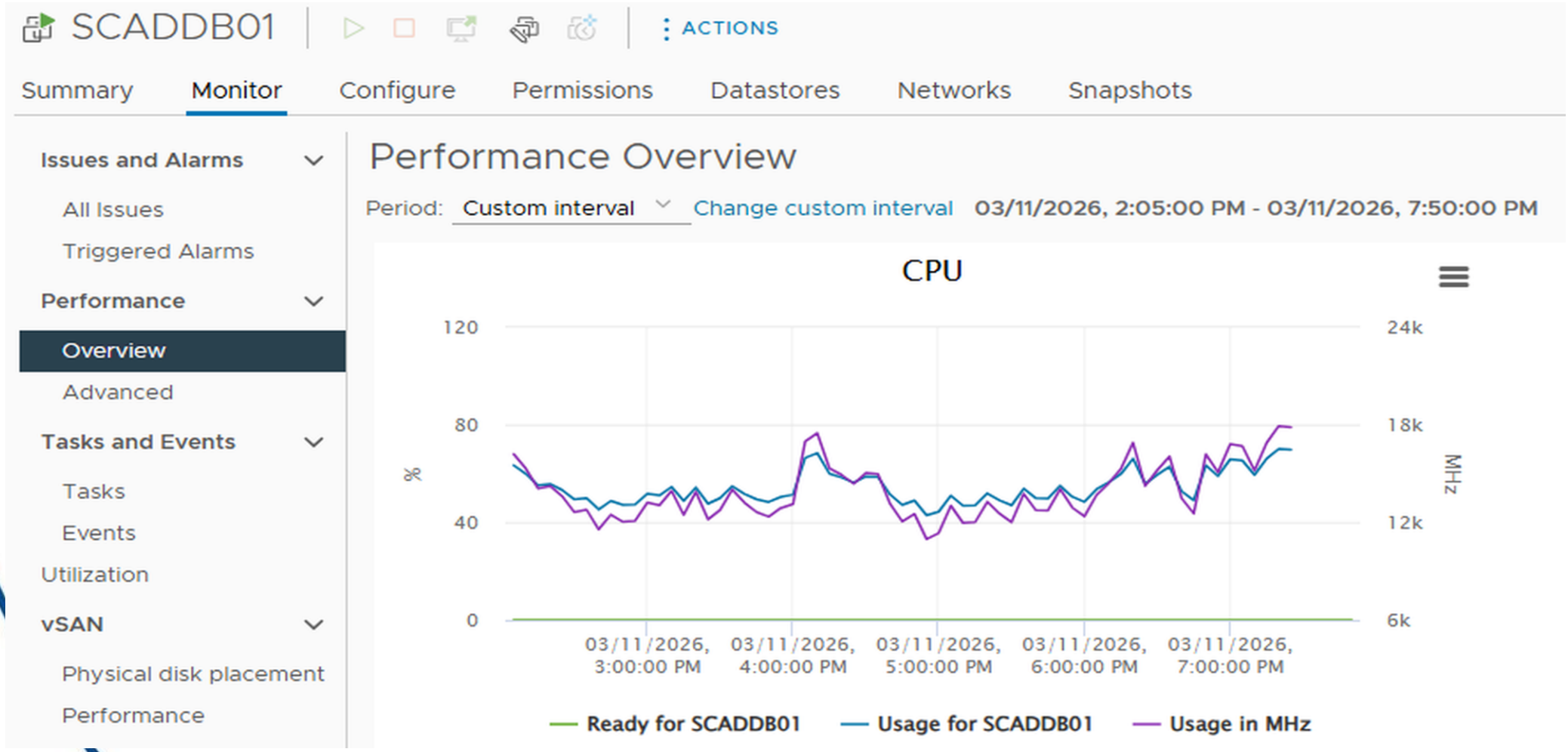




Fuente: Vcenter

# 10. Estado Arquitectura MITEL

## Estado del servidor

Se evidencia la solución que conforma el sistema de grabación de contingencia MITEL y firewall PFsense, operando con normalidad, presentando un rendimiento optimo, disponibilidad en los servicios críticos y garantizando estabilidad en la red, sin afectaciones.

**Services Status**

| Service | Description | Action |
|---|---|---|
| bsnmpd | SNMP Service | |
| dpinger | Gateway Monitoring Daemon | |
| kea-dhcp4 | Kea DHCP Server | |
| named | Bind Domain Name Service | |
| ntpd | NTP clock sync | |
| openvpn | OpenVPN server: OPENVPNSERVER | |
| sshd | Secure Shell Daemon | |
| suricata | Suricata IDS/IPS Daemon | |
| syslogd | System Logger Daemon | |



Fuente: vCenter, Emonitor y PFsense

# 11. Vesta Analytics

## Cantidad de llamadas por sistema

VESTA Analytics

### ESTADISTICAS GENERALES DE LLAMADAS POR OPERADOR

MOTOROLA SOLUTIONS

Para (Nombre Operador de Recepción)

Fecha de creación: 03/11/2026 07:40:03 PM

Agrupamiento: Nombre Operador de Recepción

Rango de Fechas: 03/11/2026 07:00:00 AM - 03/11/2026 06:59:59 PM

Criterios de filtro: Please, refer to the last page.

| Nombre Operador de Recepción | Total llamadas | Respondidas | | | | Abandonada | | | | | | Nivel de servicio |
|---|---|---|---|---|---|---|---|---|---|---|---|---|
| | | Total llamadas | Tiempo Promedio en Contestar | Tiempo Máximo en contestar | Total llamadas después del umbral (10 seg.) | Total llamadas | Llamadas no Devueltas (No Call-Back) | Llamadas Devueltas (Call-Back) | Llamadas abandonadas sin ANI | Llamada muy corta (menores a 2 seg.) | Total llamadas después del umbral (10 seg.) | |
| Agredo Tovar, Jeison Fabian (cjfagredotov) | 88 | 88 | 00:00:01 | 00:00:19 | 1 | 0 | 0 | 0 | 0 | 0 | 0 | 98.9 % |
| Alarcon Cerro, David Marcel (cdmalarconro) | 24 | 24 | 00:00:01 | 00:00:02 | 0 | 0 | 0 | 0 | 0 | 0 | 0 | 100.0 % |
| Araque Hernandez, Paula Milena (cpmaraque) | 88 | 88 | 00:00:01 | 00:00:03 | 0 | 0 | 0 | 0 | 0 | 0 | 0 | 100.0 % |
| Avendano Zarate, Maria Fernanda (cmfavendanozar) | 128 | 128 | 00:00:02 | 00:00:36 | 4 | 0 | 0 | 0 | 0 | 0 | 0 | 96.9 % |
| Avila Tejero, Ariel Arnulfo (caaavilateje) | 66 | 66 | 00:00:02 | 00:00:46 | 2 | 0 | 0 | 0 | 0 | 0 | 0 | 97.0 % |
| Barreto Bermudez, Ricardo Andres (crabarretobe) | 27 | 27 | 00:00:01 | 00:00:02 | 0 | 0 | 0 | 0 | 0 | 0 | 0 | 100.0 % |
| Bautista Ramirez, Johan Styven (cjsbautistar) | 20 | 20 | 00:00:01 | 00:00:02 | 0 | 0 | 0 | 0 | 0 | 0 | 0 | 100.0 % |
| Bejarano Barreta, Sonia Esperanza (csbejaranoba) | 29 | 29 | 00:00:01 | 00:00:02 | 0 | 0 | 0 | 0 | 0 | 0 | 0 | 100.0 % |
| Beltran Hernandez, Viviana Andrea (cvibeltranher) | 35 | 35 | 00:00:01 | 00:00:02 | 0 | 0 | 0 | 0 | 0 | 0 | 0 | 100.0 % |
| Benitez Martinez, Francy Yamile (cfbenitezmar) | 115 | 115 | 00:00:01 | 00:00:12 | 3 | 0 | 0 | 0 | 0 | 0 | 0 | 97.4 % |
| Bermudez Bedoya, Liliana (clbermudezbed) | 110 | 110 | 00:00:01 | 00:00:07 | 0 | 0 | 0 | 0 | 0 | 0 | 0 | 100.0 % |
| Bolanos Ramirez, Jhonny Kabir (cjkbolanosra) | 20 | 20 | 00:00:01 | 00:00:02 | 0 | 0 | 0 | 0 | 0 | 0 | 0 | 100.0 % |
| Buitrago Pedreros, Nicolas (cnbpedreros) | 152 | 152 | 00:00:01 | 00:00:13 | 1 | 0 | 0 | 0 | 0 | 0 | 0 | 99.3 % |
| Caicedo Calderon, Luis Nelson (clncaicedoca) | 143 | 143 | 00:00:01 | 00:00:35 | 1 | 0 | 0 | 0 | 0 | 0 | 0 | 99.3 % |
| Caicedo Cuesta, Angie Lorena (calcaicedocue) | 128 | 128 | 00:00:01 | 00:00:32 | 2 | 0 | 0 | 0 | 0 | 0 | 0 | 98.4 % |



Fuente: Vesta Analytics

# 12. Vesta Analytics

## Resumen de llamadas tiempo de espera

VESTA Analytics

### RESUMEN DE LLAMADAS TIEMPO DE ESPERA (intervalos 10 seg)

MOTOROLA SOLUTIONS

Para (Tipo de Llamada)

Fecha de creación: 03/11/2026 07:40:03 PM

Agrupamiento: Tipo de Llamada

Rango de Fechas: 03/11/2026 07:40:03 AM - 03/11/2026 07:40:03 PM

Criterios de filtro: Please, refer to the last page.

| Tipo de Llamada | | 0 - 10 | 11 - 20 | 21 - 30 | 31 - 40 | 41 - 50 | 51 - 60 | >= 61 | Total |
|---|---|---|---|---|---|---|---|---|---|
| Respondidas | Total llamadas | 11,976 | 92 | 25 | 19 | 3 | 2 | 0 | 12,117 |
| | Porcentaje acumulado | 99 % | 100 % | 100 % | 100 % | 100 % | 100 % | 100 % | |
| Total | Total llamadas | 11,976 | 92 | 25 | 19 | 3 | 2 | 0 | 12,117 |
| | Porcentaje acumulado | 99 % | 100 % | 100 % | 100 % | 100 % | 100 % | 100 % | |



Fuente: Vesta Analytics

# 13. Vesta Analytics

## Estadísticas de tiempo listo y no listo

VESTA Analytics

**ESTADISTICAS DE TIEMPO LISTO Y NO LISTO**

Para (Nombre del agente)

MOTOROLA SOLUTIONS

Fecha de creación: 03/11/2026 07:40:03 PM

Agrupamiento: Nombre del agente

Rango de fechas: 03/11/2026 07:00:00 AM - 03/11/2026 06:59:59 PM

Criterios de filtro: Por favor, consulte la última página.

| Nombre del agente | | Recuento listo | Duración lista | Duración promedio lista | Recuento no listo | Duración no lista | Duración promedio no lista | Duración de inicio de sesión |
|---|---|---|---|---|---|---|---|---|
| Agredo Tovar, Jeison Fabian | | 106 | 01:24:00 | 00:01:37 | 414 | 06:22:38 | 00:01:53 | 09:25:52 |
| | Total | 106 | 01:24:00 | | 414 | 06:22:38 | | 09:25:52 |
| Alarcon Cerro, David Marcel (cdmalarconro) | | 14 | 01:16:58 | 00:11:00 | 16 | 00:14:10 | 00:02:01 | 01:35:56 |
| | Total | 14 | 01:16:58 | | 16 | 00:14:10 | | 01:35:56 |
| Angulo Gonzalez, Kevin Andres | | 4 | 02:08:02 | 02:08:02 | 4 | 00:00:20 | 00:00:10 | 02:08:22 |
| | Total | 4 | 02:08:02 | | 4 | 00:00:20 | | 02:08:22 |
| Angulo Gonzalez, Kevin Andres (ckaangulogon) | | 4 | 01:41:44 | 01:41:44 | 4 | 00:00:32 | 00:00:16 | 01:42:16 |
| | Total | 4 | 01:41:44 | | 4 | 00:00:32 | | 01:42:16 |
| Araque Hernandez, Paula Milena | | 148 | 02:25:22 | 00:02:03 | 408 | 03:45:52 | 00:01:06 | 09:28:52 |
| | Total | 148 | 02:25:22 | | 408 | 03:45:52 | | 09:28:52 |
| Avendano Zarate, Maria Fernanda (cmfavendanozar) | | 170 | 01:42:06 | 00:01:13 | 544 | 05:44:06 | 00:01:17 | 11:40:08 |
| | Total | 170 | 01:42:06 | | 544 | 05:44:06 | | 11:40:08 |
| Avila Tejero, Ariel Arnulfo | | 172 | 01:49:40 | 00:01:17 | 440 | 08:04:42 | 00:02:15 | 11:54:50 |
| | Total | 172 | 01:49:40 | | 440 | 08:04:42 | | 11:54:50 |
| Barreto Bermudez, Ricardo Andres | | 16 | 01:22:52 | 00:10:22 | 30 | 00:04:02 | 00:00:16 | 01:37:10 |
| | Total | 16 | 01:22:52 | | 30 | 00:04:02 | | 01:37:10 |



Fuente: Vesta Analytics

# 14. Consumo internet canal principal 1 GB y backup 1 GB

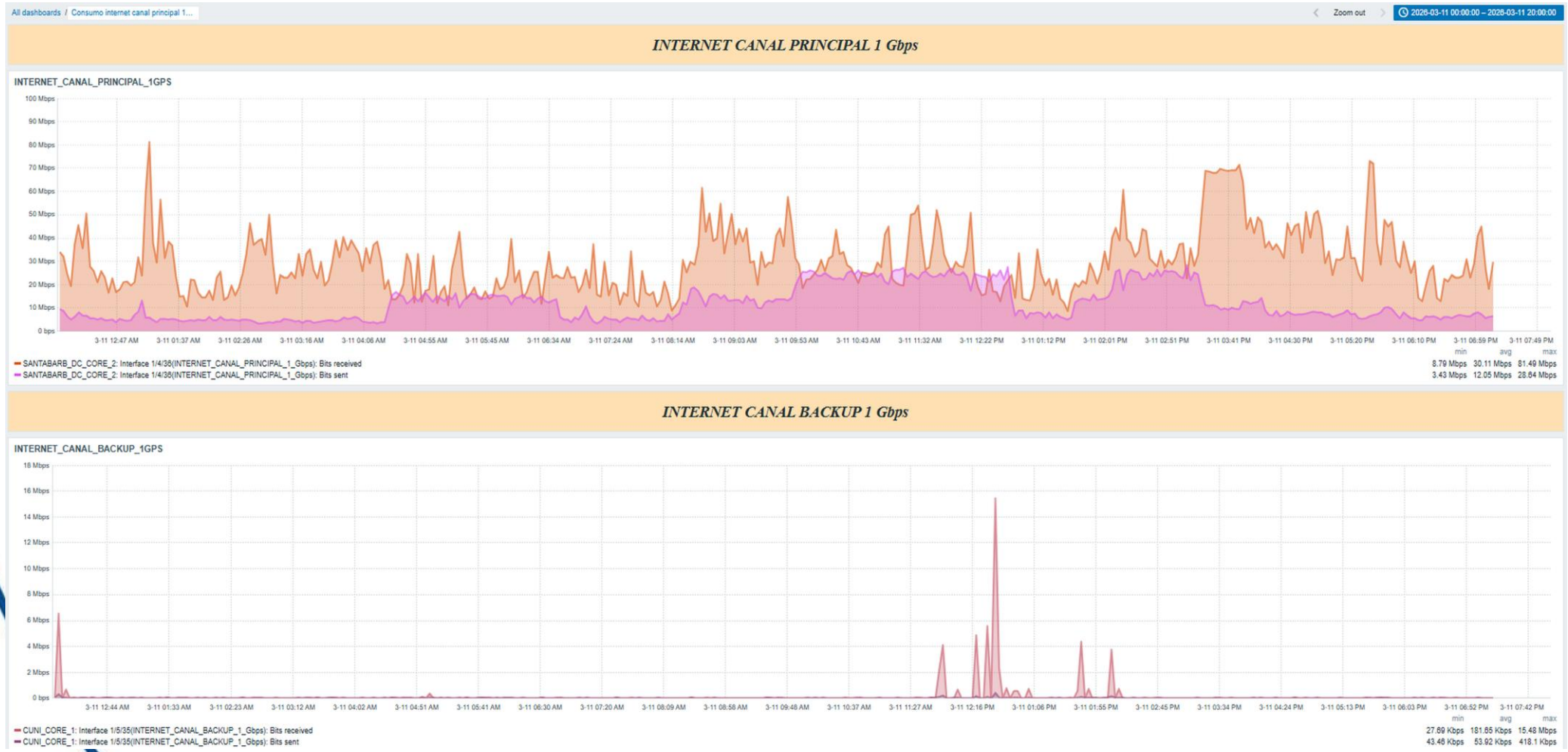




Fuente: Zabbix

# 15. Disponibilidad VPN VESTA FW_CUNI

## Availability report

Mode By trigger te

Zoom out 2026-03-11 00:00:00 – 2026-03-11 20:00:59

| Host | Name | Problems | Ok |
|---|---|---|---|
| Fw_DC_Cuni_ | VPN VESTA CUNI | | 100.0000% |



Fuente: FW_CUNI SONICWALL

# 16. Novedades

- TICKET: INC17633.
EVENTO: Daño en librería servidor SL150 de Oracle.
OBSERVACIONES: Se presentad daño de la librería StoraGetekSL150 de Oracle en el DataCenter de Santa Barbara,es un daño de daño de firmware,error de sistema operativo.

- TICKET: INC18907.
EVENTO: Caída de la VPN.MOVILIDAD.
OBSERVACIONES: Se presenta caída en la VPN.MOVILIDAD, sobre las 02:58:02 del 05/07/2026 en esto momento la VPN.MOVILIDAD sigue DOWN.

- TICKET: INC18943.
EVENTO: Alerta de fuente en swicht Brocade 6505.
OBSERVACIONES: El switch presenta alerta en una de las dos fuentes de poder del Switch Brocade 6505, Nombre SANB B2, Sn:CCD4005P055.



Fuente: FW_CUNI SONICWALL

Serás lo que creas

# Gracias

Serás lo que creas